



GEPPEC
Le Parc des Compétences
Rue du Bois Rond
76 140 CLEON
tél : 02.32.13.13.50
Mail : benoit.dehryn@geppec.com

PLAN DE VENTE LOT N°7

COMMUNE DE FLANCOURT CRESCY EN ROUMOIS (27)
Lotissement GEPPEC
Rue de la trinité
16 terrains à bâtir

LEGENDE

Zone de constructibilité autorisée et réglementée
(voir RNU et règlement écrit)

Zone de remblais constructible autorisée et réglementée
(voir RNU et règlement écrit) sous réserve de l'établissement obligatoire d'une
étude de sol type G2 avp définissant les modalités techniques de fondations

Localisation obligatoire entrée charretière
(à la charge des acquéreurs)

Branchements réseaux divers
(Position définitive à valider avec
les concessionnaires lors des travaux)

Date	Modification	Indice		
FEVRIER 2019	Edition Originale	A		
			Echelle 1/250	
			N° Dossier : 90077	



AGENCE PAYS DU ROUMOIS
74 rue de Brionne - BP6
27520 LE GRAND BOURTHEROULDE
Tél : 02.35.77.04.16 Fax : 02.35.77.07.45

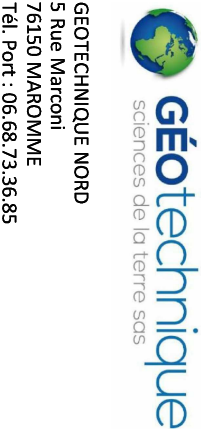

GÉOTECHNIQUE NORD
5 Rue Marconi
76150 MAROMME
Tél. Port : 06.68.73.36.85

