

DEPARTEMENT DE SEINE-MARITIME

COMMUNE D'ISNEAUVILLE

Permis d'Aménager Modificatif









763, Rue des Communaux

Section A n° 594

Propriété de Mme Janine PICARD

Aménageur:



-  Voirie en enrobé
-  Bande piétonne carrossable et pré-entrée  
charretière en béton désactivé
-  Espace vert creux et noues
-  Stationnement visiteurs  
Dalles type "Evergreen"
-  Arbres et arbustes
-  Petit merlon
-  Axe de ruissellement (PLU-PPRI)  
Zone non constructible
-  Localisation préférentielle entrée  
charretière (à la charge des acquéreurs)

 Périmètre d'opération

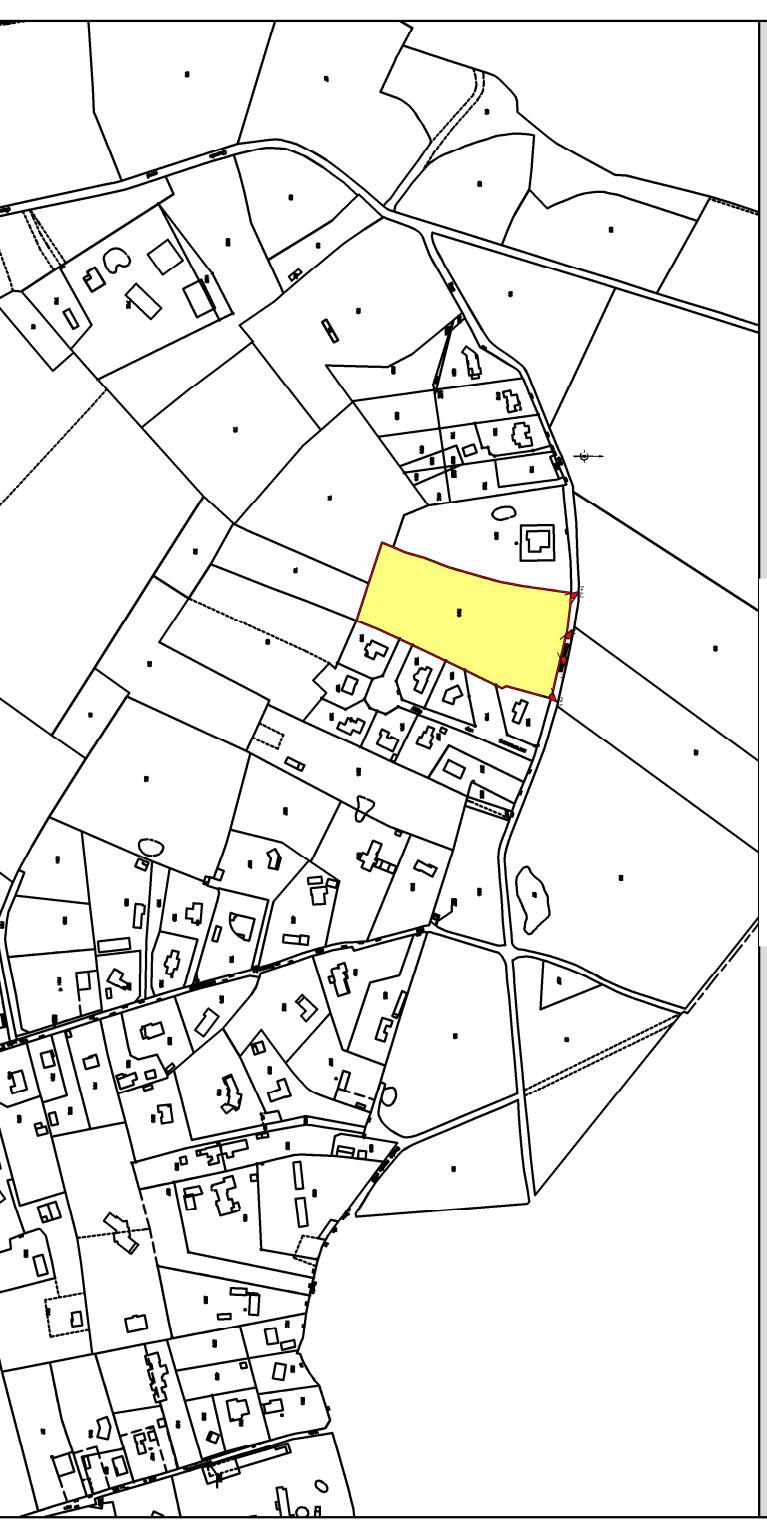

DOSSIER N° 90108

PA4  
Composition d'ensemble

Echelle : 1/500

AGENCE EUROPEE DE FRANCE:



26 Av. de l'île de France  
27202 VERNON Cedex  
Tél : 02.32.51.55.39  
Fax : 02.32.21.11.76  
Email : vernon@caldea-normandie.fr



SAUNIER François  
19, Rue des Aïeux Réunis  
76100 ROUEN  
Tél : 05.74.20.26.93



INDICE	A	19/01/2021	Edition originale	INDICE	C	20/09/22	Modification parcellaire : lots 3, 6 et 7
	B	10/03/2021	Compléments et précisions		D		

PLANIMETRIE : RGF 93 / CC50

ALTIMETRIE : IGN / NGF 69 par méthode GPS

Technicien : FS

Etabli par : FS

Contrôle : FS

