

**LEGENDE**



Zone de constructibilité autorisée et réglementée  
(voir PLU et règlement écrit)



Localisation préférentielle entrée charretière  
(à la charge des acquéreurs)



Périmètre d'opération

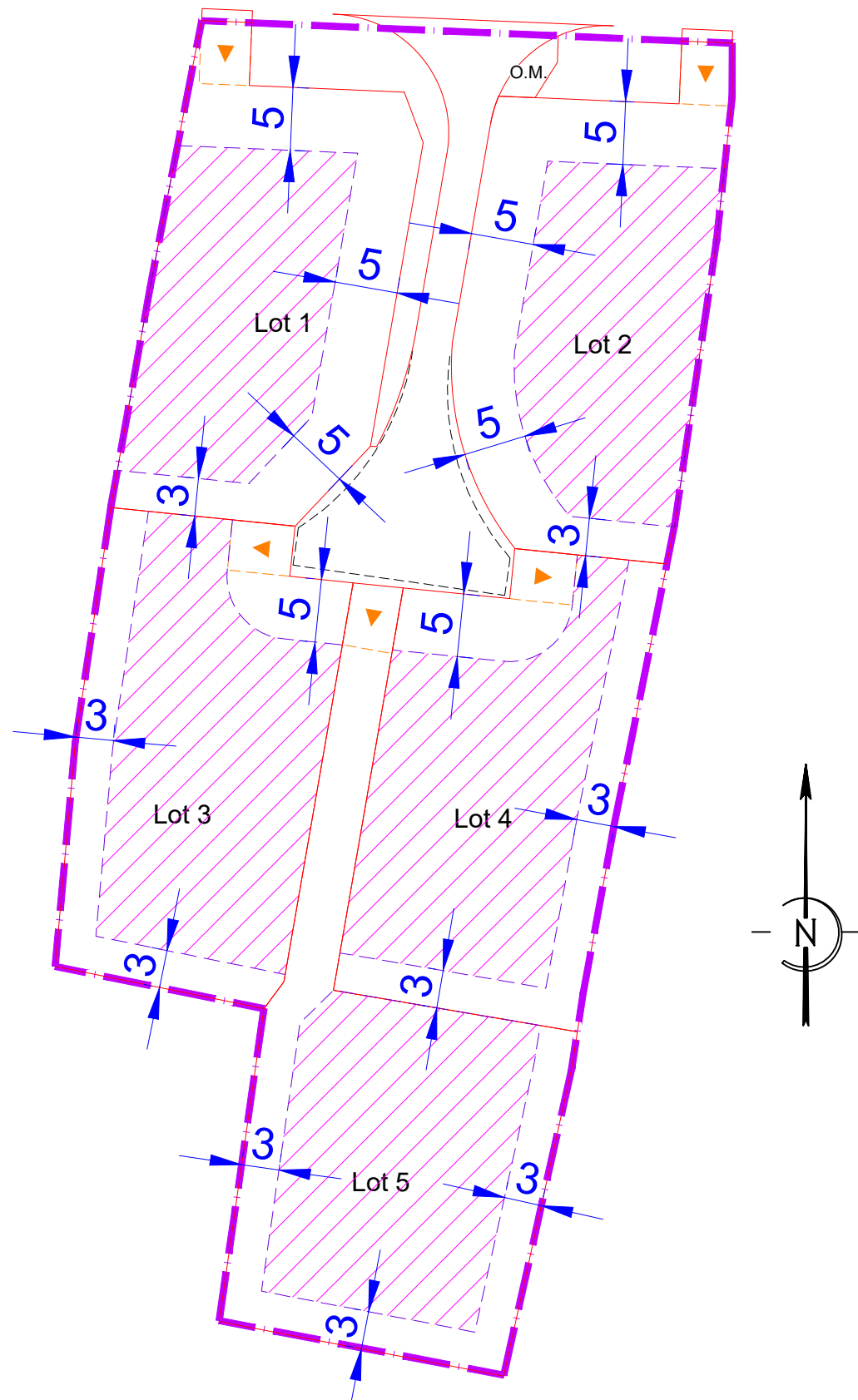

GEPPEC  
Le Parc des Compétences  
Rue du Bois Rond  
76 140 CLEON  
tél : 02.32.13.13.50  
Mail : benoit.deheyn@geppec.com

D E M A N D E D E P E R M I S D ' A M E N A G E R  
**COMMUNE DE LA LONDE ( 7 6 )**

**Projet d'un lotissement  
de 5 terrains à bâtir**

Rue de la Mare Pérot

**REGLEMENT GRAPHIQUE**

Date	Modifications	Indice
Avril 2022	Edition Originale	A

**PA  
10.2**

Ech : 1/500

N° Dossier :



AGENCE EURE-ILE DE FRANCE :  
26 Av. de l'Île de France  
BP 217 27202 VERNON Cedex  
Tél : 02.32.51.55.39 Fax : 02.32.21.11.76  
E-mail : vernon@caldea-normandie.fr



19 Rue des Arts Réunis  
76100 ROUEN  
tactileenv@free.fr



45 rue Robert Hooke  
76800 ST ETIENNE DU ROUVRAY  
Tél. : 02 35 76 47 12  
Email : contact@e2geo.fr