GEPPEC
Le Parc des Compétences
Rue du Bois Rond
76 140 CLEON
tél : 02.32.13.13.50
Mail : benoit.deheyn@geppec.com

DEMANDE DE PERMIS D'AMENAGER

COMMUNE DE PAVILLY (76)

# lotissement de 14 terrains à bâtir

## Route de Goupillières

# PLAN DES TRAVAUX

| Date | Modification | Indice |
|---|---|---|
| Septembre 2022 | Edition Originale | A |
| | | |
| | | |
| | | |
| | | |
| | | |
| | | |
| | | |
| | | |

**PA8.2**

**N° Dossier : 24811**


GÉOMÈTRES EXPERTS
Benoit SANTUS
Olivier JUMENTIER
Erwan QUINIOU
Aurélien FOUCHER
ZAC Plaine de la Ronce
1042 rue Augustin Fresnel
76230 Bois Guillaume
GE360
Tél 02 35 70 54 60 Fax 02 35 15 28 45
geometres@ge360.fr

tactile URBANISME ENVIRONNEMENT
19 Rue des Arts Réunis 76100 ROUEN tactileenv@free.fr

E2GEO BUREAU D'ETUDES ENVIRONNEMENT
45 rue Robert Hooke
76800 ST ETIENNE DU ROUVRAY
Tél. : 02 35 76 47 12
Email : contact@e2geo.fr


S:\24811\documents_ge360\plans\pa\24811-pa-00.dwg

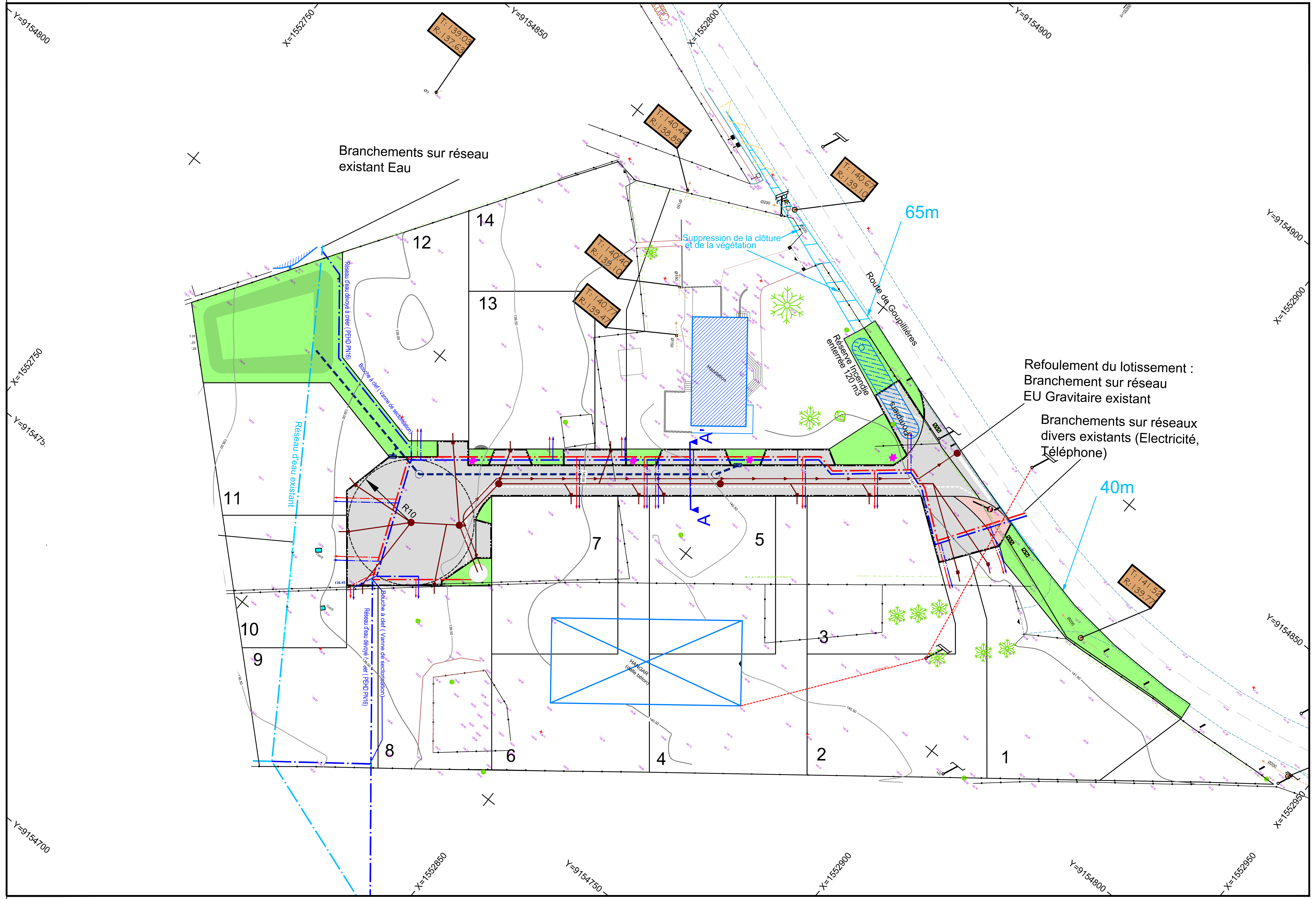


## LEGENDE

- Voirie en enrobé
- Lignage au sol
- Marquage au sol
- Espace verts
- Réserve incendie 120m²
- Bassin (cf note E2GEO )
- Réseau EP
- Grille avaloire + canalisation EP
- Cône de visibilité
- Arbustes
- Arbre
- Bordure A2
- Réseaux divers
- Branchement réseaux divers
- Réseaux AEP PEHD PN16 Ø63
- Branchement AEP +compteur
- Bouche à clef ( vanne )
- Candélabres
- Poste de refoulement EU
- Réseau EU
- Branchement EU
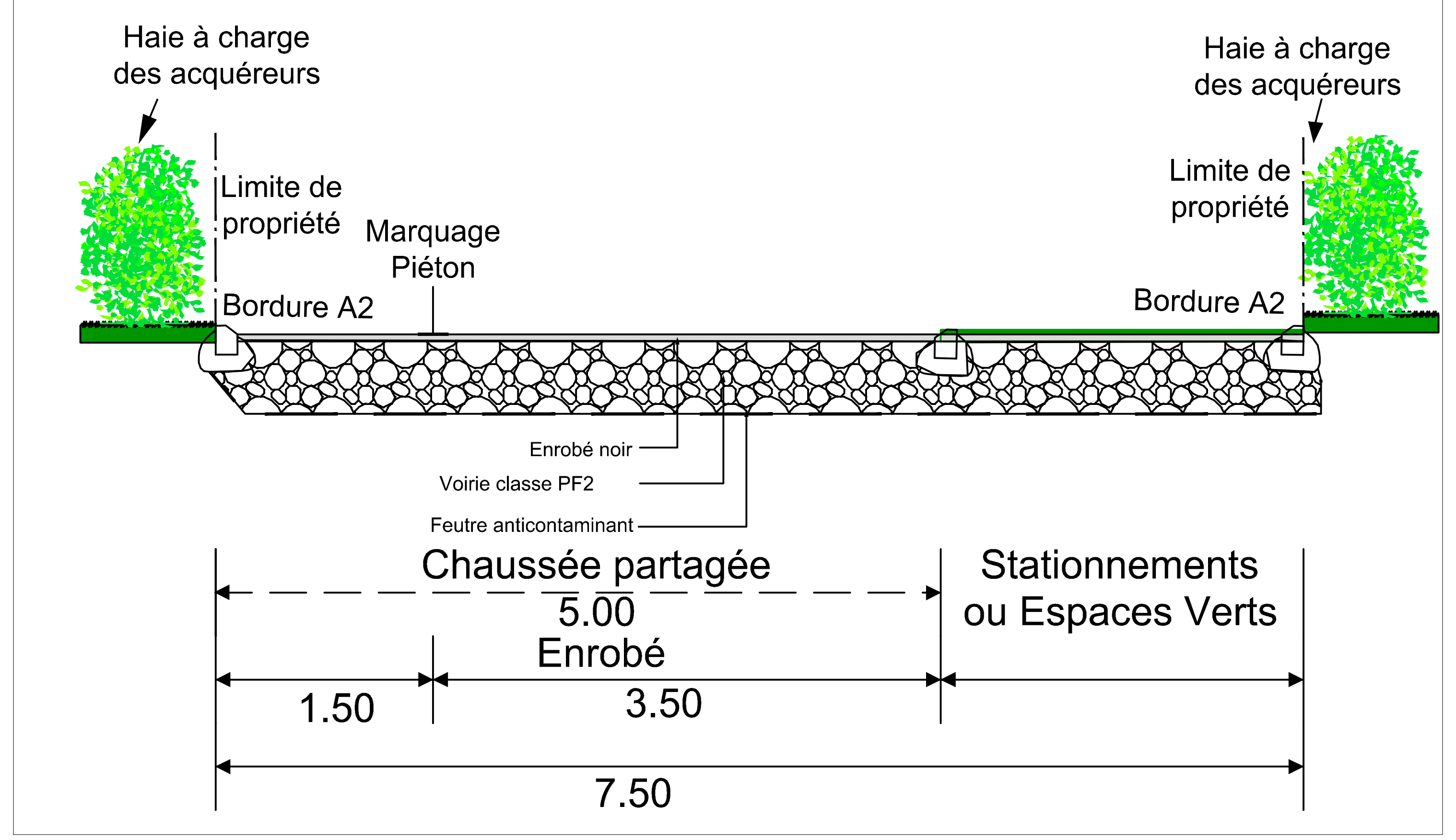
# Coupe Type